



ELROND

Jordning guide 2025



En del av **Teqni****n**

Jordning i mark

Anläggningar i elnätet och elektrisk utrustning som används i elnätet måste jordas. En anledning kan vara att jorda anläggningar och apparater med avseende på personskydd, sk skyddsjordning.

En annan anledning till jordning är funktionsjordning som ser till att apparaters funktion upprätthålls samt att de inte går sönder om ett fel inträffar.

Exempel på utrustning som måste anslutas till jord är överspänningsskydd.

Jordning är en viktig del av åskskydd för att säkerställa att både apparater och elnät ej går sönder samt att överslag i elnätet undviks eller begränsas.

Här är det viktigt att jordanslutningen är utformad med korta och raka ledningar.

Jordtaget utformas i huvudsak på ett av två olika sätt

- djupjordning eller ytjordning.

Vid djupjordning används metallspett som drivs ned i marken medan det vid ytjordning används en kopparlina/jordplåt som läggs ned i marken.

Jordplåt kan monteras både vertikalt och horisontalt.

Gemensamt för båda metoderna är att anläggningsdjupet ska vara tillräckligt för att undvika markfrost.

Hur effektivt jordtaget är beror på den resistivitet som kan erhållas. Denna bestäms av mängden ledande material nedlagt i marken samt markresistiviteten

Ytjordning (ringledning/jordplåt)



Vid ytjordning förläggs en jordledare parallellt med markytan på ett frostfritt djup (ca 1m ner eller djupare och 0,5-1m från byggnaden). Ledaren ska vara gjord av rostfri lina eller koppar.

Ledaren som man får använda i ytjordning är minst 35mm² Cu eller 50mm² rostfri lina. Ska man använda detta i åskskyddssyfte så är det 50mm² Cu eller 78mm² rostfri lina.

Man kan även göra ett ytjordtag med jordplåtar Cu 50x50cm, där man gräver ett så djupt hål som möjligt och lägg jordplåten med pränit (jordförbättring) se bild: jordtag Cu-plåt

Man kan även göra detta med två plåtar se bild: (parallella Cu-plåtar)

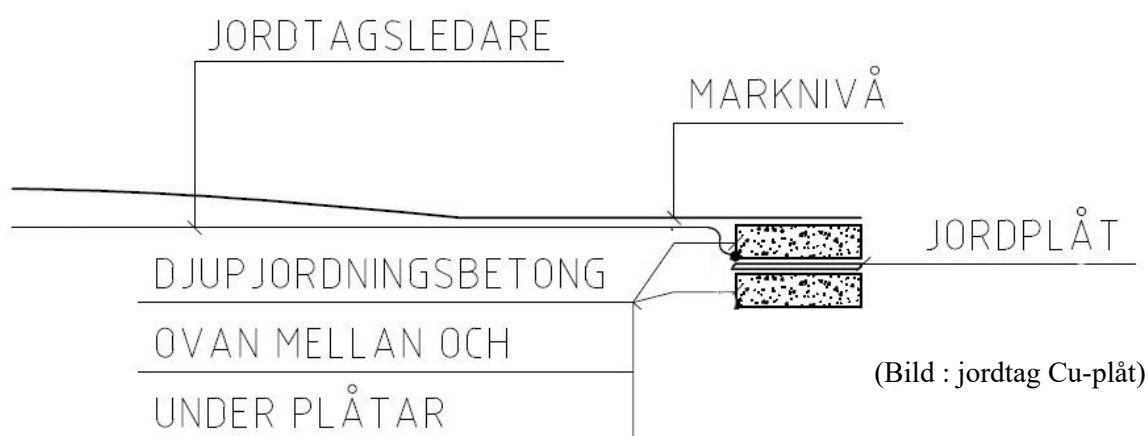

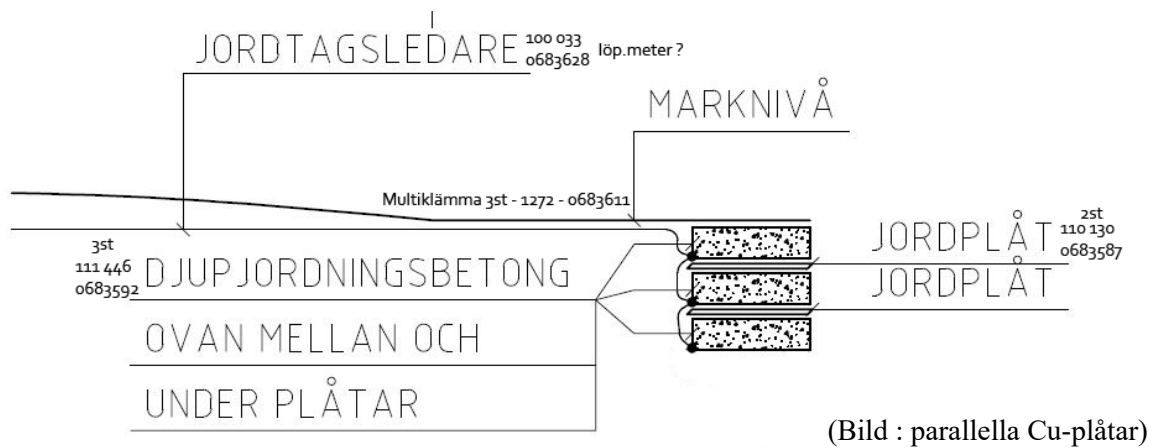

Djupjordning (Jordspett)



Vid djupjordning drivs material ned i marken vertikalt. Det vanligaste  r spett av typ A (solid) eller typ C (tub).

Finns som varmf rznkat och rostfritt och  r 1,5m/st och  r skarvbara.

F r att n  djupjord s  ska man driva minst 2 jordspett i f ljd och n  minst 3meters djup. Det  r d r jordresistansen b rjar bli l gre samt inte ligga l ngre

 n 25m fr n f remålet som ska jordas

Men desto djupare man driver desto b ttre v rde f r man.

Man kan  ven borra ett djupjordtag som man fyller med pr nit (resistansf rb ttande betong) och s nker ner spett med g ngade  ndar och skarvar.

Jordresistansv rde

Riktvrudet f r ett jordtag som anv nds f r reservkraft eller eln t  r ca max 50 Ohm men man tar lite h nsyn till markf rh llande.

V rdet f r  kssystem  r max 10 Ohm. Men i b da fall vill man n  s  n ra 0 Ohm som m jligt.

Jordf rb ttring/Pr nit



Jordf rb ttande elektrodmassa kan appliceras runt ledarna eller jordpl t i ett jordningssystem f r att minska lokalt markmotst nd och s nka markimpedansen samt  ka jordningseffektiviteten.

Det  r s rskilt anv ndbart i torra omr den med l g luftfuktighet, i sandjordar och steniga jordar, och s rskilt i stenborrade h l runt jordens spjutelektrod.

H nteringsanvisning:

1. Blanda Pr niten med vatten till  nskv rd konsistens (ca 1:5)
 2. H ll i blandningen i h len.
 3. Se till s  eventuella jordspett centreras i h let f r b sta avledning.
 4. Reng r redskap med vatten.
- G r  ven att sp  ut med lite finsand vid blandning.

Jordspett Typ A



art.nr. 110 027

Typ C

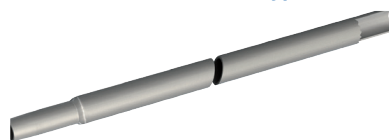

art.nr. 110 018

Jordspett

Jordspett Påbyggnadsbar enligt SS EN 50164-2.

Specifikation	längd	förp.	art. nr.	E-nr.
Jordspett:				
Typ A, stål/förzinkad med 3-faldiga spår	Ø 25/1500 mm	5	110 027	06 836 38
Rörjordspett:				
Typ C, stål/förzinkad	Ø 25/1500 mm	10	110 021	06 836 36
Typ C, rostfritt V2A 1.4301	Ø 25/1500 mm	10	110 026	06 836 37
Typ C, rostfritt V4A 1.4401, syrafast	Ø 25/1500 mm	10	110 018	06 837 76

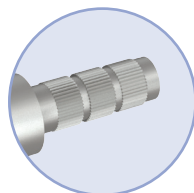

Typ A

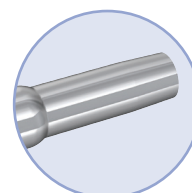

Typ C

Slagspets



art.nr. 2058

Slagspetsar för mejselhammare av förzinkat stål.

Specifikation		passar	förp.	art. nr.	E-nr.
Slagspets för Typ C vfz	St/fzn	Ø 25 mm	10	2058	06 836 20
Slagspets för Typ A / C V2A/V4A	St/fzn	Ø 25 mm	10	2059	06 836 21

Slagnackar



Slagnackar

Specifikation		passar	förp.	art. nr.	E-nr.
Slagnacke för Ø 25 mm Typ A		Ø 25 mm	1	2057	06 836 19
Slagnacke för Ø 25 mm Typ C			1	910 424	06 837 40

Anslutningsklämma för jordspett



Anslutningsklämma med 2 skruvar M10 för parallell- och korsanslutning.

Specifikation	passar	förp.	art. nr.	E-nr.
Rostfri V2A, 3-delad	Ø 8-10 & platt 30/ Ø 25 mm	25	2011S	06 835 99

Djupjordspett vid borring

Jordspett Påbyggnadsbar enligt SS EN 50164-2.

Specifikation	längd	förp.	art. nr.	E-nr.
Djupjordspett 1,5m Cu/Fe	Ø 14,5/1500 mm	10	110 231-AT	06 805 68
Skarv till djupjordspett Cu/Fe		10	110 235-AT	06 805 69

Prönit, special betong med stor svällförmåga för att förbättra jordresistansen.

Specifikation	förp.	art. nr.	E-nr.
Pulver i säck	25 kg	111 446	06 835 92

Anslutningsklämma för djupjordspett.

Specifikation	passar	förp.	art. nr.	E-nr.
Rostfri V2A , 3-delad	Ø 8-10 / Ø 16 mm	50	111 433	06 801 76



Jordplåt

Jordplåt enligt SS EN 62305-3 Tab. 7

Specifikation	längd	förp.	art. nr.	E-nr.
Koppar , svetsad	500 x 500 x 2 mm	1	110 130	06 835 87
Anslutningskabel (Koppar , 50 mm ² ; längd 1,5 m)				

Andra dimensioner på förfrågan.



Jordplåtsats

Specifikation	förp.	art. nr.	E-nr.
Jordplåtsats, för t ex energiförvaring, består av: Jordplåt, betong, 10m 25mm ² kopparlina, samt väggfästen och potentialutjämningskena	1	Jordplåtsats	06 805 63



Jordplåtsats

Multiklämma, universellt användbar genom T-, kors-, parallell- och skarvanslutning.

Specifikation	passar	förp.	art. nr.	E-nr.
Koppar	Ø 8 mm	100	1272	06 836 11
Multi-Plus V2A för plåtanslutning 1-8 mm	Ø 8-10 mm	50	111 273	06 836 48

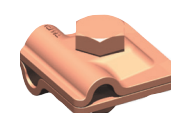

1272



111 273



111 446

Ledare/Lina



Tråd och linor, massiv. 8 mm Ø = 50 mm², 10mm Ø = 78 mm².

Specifikation	mått	ca vikt/förp	förp.	art. nr.	E-nr
Rostfritt stål 1.4301 V2A	Ø 8 mm	40 kg	100 m	100 011-100	06 803 95
Tråd rostfritt stål 1.4571 V4A	Ø 10 mm	31 kg	50 m	100 015-50	06 802 32
Koppar (ringlina, flertrådig)blank	50 mm ²	0,438 kg/m	löp.m	100 033	06 836 28



Multiklämma



Diagonalklämma

Klämmor

Multiklämma, universellt användbar. Diagonalklämma, med två bultar.

Specifikation	passar	förp.	art. nr.	E-nr
Multiklämma Koppar	ø 8 mm	100	1272	06 836 11
Multiklämma Rostfritt V2A	ø 8-10 mm	100	1273	06 836 12
Multiklämma Rostfritt V4A	ø 10 mm	100	1279S	06 802 33
Diagonalklämma för anslutn i mark rostfritt stål 1.4571 V4A	ø 10 mm	25	111 795	06 801 95
Diagonalklämma 8-10mm/10-40mm rostfritt stål 1.4571 V2A, med mellanbricka	ø 8-10 mm	25	111 697 RF S1	



913 650S



111 640S

Undersökningskoppling

Undersökningskoppling, väggavstånd (höjd ca. 35 mm) Komplet med 2st KS-klämmor. Rostfri V2A.

Specifikation	mått längd x bredd x tjocklek	art. nr.	E-nr.
Undersökningskoppling	135x30x3,5 mm	913 650S	06 835 53
Skylt/hållare	b x h 40x56mm	111 640S	06 835 52



1043



AT-010H



Inspektionsbrunn

Inspektionsbrunn för installation i mark.

Specifikation	passar	förp.	art. nr.	E-nr
svart gjutjärn, öppning oval med inbyggd skiljeklämma	230 x 150 x 120 mm	1	1043	06 801 75
Av plast, tål 5000kg, utan skiljeklämma	250 x 250 x 250mm	1	AT-010H	
Anslutningsklämmor för AT-010H	235 x 40 x 25 mm	1	AT-020H	

Läs gärna våra andra guider:



Skydd av Solcellsanläggningar Brandkårsbrytare



1

Tel: 08-449 80 80 www.elrond.se info@elrond.se



Guide - utjämning av bottenplatta 2023

Skyddsutjämning / Funktionsutjämning

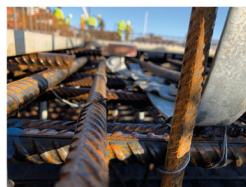

En del av **Teqni**

Tel: 08-449 80 80 www.elrond.se info@elrond.se

Elrond är ledande inom åskskydd i Norden och arbetar inom fyra huvudområden: Överspännings- skydd, UPS / avbrottsfri kraft, potentialutjämning samt åskledarsystem (skydd mot direktnedslag). Dessutom har vi nätaggregat, DC-UPS och DC-system. Elrond tillhandahåller även driftsättning och serviceavtal för UPS. Elrond ingår i industrihandelskoncern Teqnon.

Läs gärna mer om oss och vårt produktprogram på elrond.se där du även kan läsa kortformsguiden:



Samtligt åskskyddsmateriel i denna katalog är bedömt av:



BYGGVARUBEDÖMNINGEN

